

# INFOPASTO N° 8

## #InviernoLargo

Ing. Agr. Marcelo Pereira Machín  
Ing. Agr. Santiago Lombardo Chavasco  
Plan Agropecuario



Luego del otoño con indicadores forrajeros bajos, el desafío del invierno estaba planteado. Sin expectativas de crecimiento, con inversiones realizadas en forraje y alimento; compartimos los resultados de monitoreo de los potreros vinculados a los establecimientos “Laboratorios” del proyecto Gestión del Pasto - FPTA 356. Presentamos los datos del monitoreo correspondiente a junio 2023 y sus diferencias respecto a junio 2022 y 2021.

### Plato de Comida “IsPC

Este indicador nos dice de forma general, que tan completo está el “Plato de Comida” que necesitamos para un desempeño adecuado de los animales del establecimiento. El valor 1, indica que “hay una oferta de pasto suficiente, para que el ganado se desempeñe correctamente”. Por lo pronto un valor de 0,5, indica que tenemos la mitad de lo que necesitamos. El Plato de Comida promedio de los 3 últimos inviernos estuvo entre a 0,69 y 0,74. Con valores que se encuentran entre 0,3 y 1,3. En el grupo de establecimientos hay un 17% que tiene un Plato de Comida con desvío alto con diferencia alta entre años 30% +/-, hay otro 18%

que tiene una variabilidad media entre 15-20% +/-, y un 65% con desvíos menores al 15%. En su mayoría los establecimientos son estables en su manejo y resultados. El 60% tiene menos Plato de Comida que el 2021 y 2022.

### El Pasto Disponible

Promedio de los 3 últimos inviernos fue 880, 949 y 811, correspondiente a 2021-2022 y 2023 respectivamente. El rango de máximo y mínimo para los 3 inviernos estuvo entre 1600 y 46 Kg MS/ha.. La altura promedio de los establecimientos en esta época fue de 4,1 cm, y el rango estuvo entre 2 y 8 cm. El 87% de los establecimientos tienen menos pasto disponible que el 2021 y 2022.

### Pasto Rápidamente Disponible “Proporción del área por encima de 5 cm”

Este es el indicador que nos dice, en cada monitoreo, qué proporción del Laboratorio está por encima de 5 cm, es el área que está más disponible para pastoreo. Es el indicador con mayor potencial para ilustrar la situación forrajera de los Laboratorios. La proporción del área con más de 5 cm el 25% del total del área en invierno. Este último invierno fue de 20% pero los dos anteriores 27 y 26% para junio 2022 y junio 2021 respectivamente. En este sentido también analizamos cómo es el desvío de estos datos en cada establecimiento; hay un 17% de los establecimientos que tuvo un desvío alto entre años, pero el restante 83% tuvo un desvío bajo entre años, quiere decir que son estables en la proporción de área por encima de 5 cm con la que entran a los inviernos, cercano a un 20% del área.

ORGANIZAN :



ASOCIANTES DE GESTIÓN DEL PASTO



ASOCIANTES ANUALES DEL PLAN AGROPECUARIO



### PLATO DE COMIDA

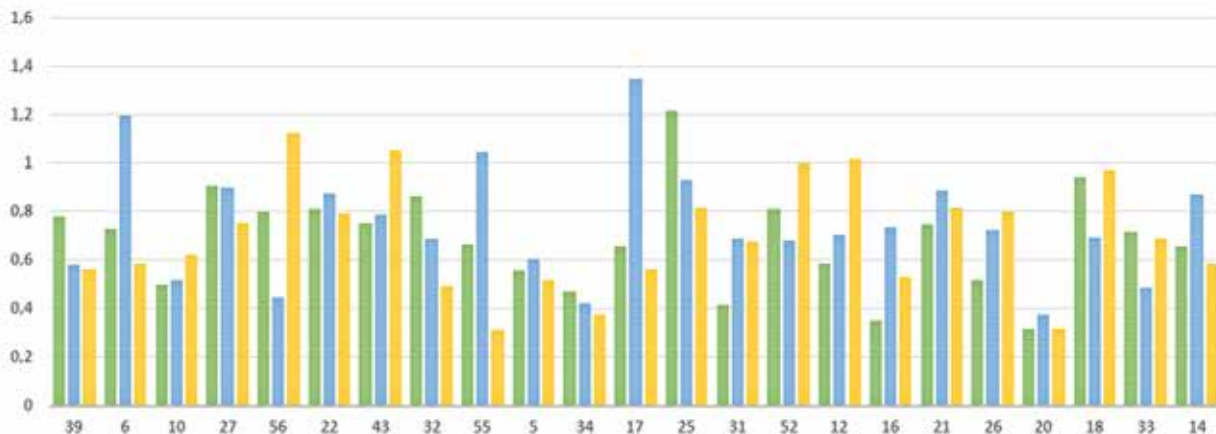

### Pasto rápidamente disponible

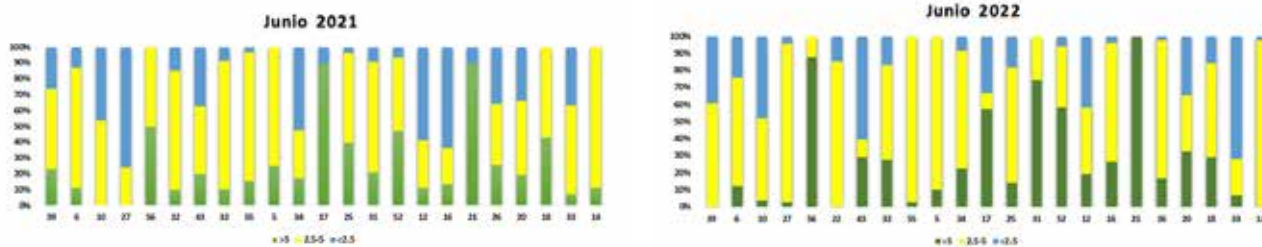

### Junio 2023

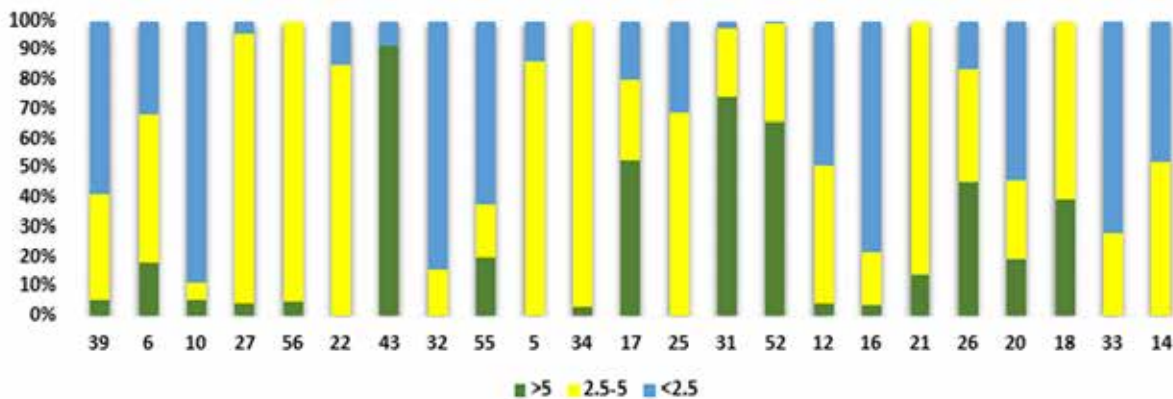

#### Consideraciones

El grupo de los establecimientos entró al invierno con valores menores de área por encima de 5 cm (20% menos), igualmente el promedio del grupo trabajó con un área por encima de 5 cm de 21%.

El 87% entró al invierno con menos Pasto Disponible que el 2021 y 2022, así y todo, el 60% de los establecimientos pudo iniciar el invierno con Plato de Comida mayor a los 2 años anteriores. ●